

Jagdgenossenschaft Bad Griesbach

Steckbrief über den Jagdbogen

Jagdbogen 1 Bad Griesbach

1. Beschreibung:

Gesamtpachtfläche lt. Kataster	410 ha
abzüglich Jagdabrundung	48 ha
bejagbare Fläche	362 ha
Zielvereinbarung Abschuss Rehwild	22 St.

2. Jagdpacht

Die jährliche Pacht beträgt 1722,00 € (410 ha x 4,20 €/ha). Die Abrundung (48 ha) wird mit den Jagdpächtern aus Maisach verrechnet.

3. Besonder Pachtbedingungen

- Es sind Pächtergemeinschaften aus mind. 2 Pächtern und wenn möglich aus ortsnahe Umgebung erwünscht.
- Die Zielvereinbarung zum Rehwildabschuss orientiert sich an der waldbaulichen Situation.
- Der Abschuss ist auf die Vermeidung von Wildschäden auszurichten. Die natürliche oder künstliche Verjüngung der Hauptbaumarten Buche, Bergahorn, Fichte, Weißtanne und Douglasie muss in der Regel ohne Schutzmaßnahmen, insbesondere ohne Zaun möglich sein.
- Es sollte vermehrt auf Wildschweinabschuss Wert gelegt werden.
- Der Privatwald ist nach den Regeln des PEFC zertifiziert, demnach ist auf entsprechende Wildbestände hinzuwirken.

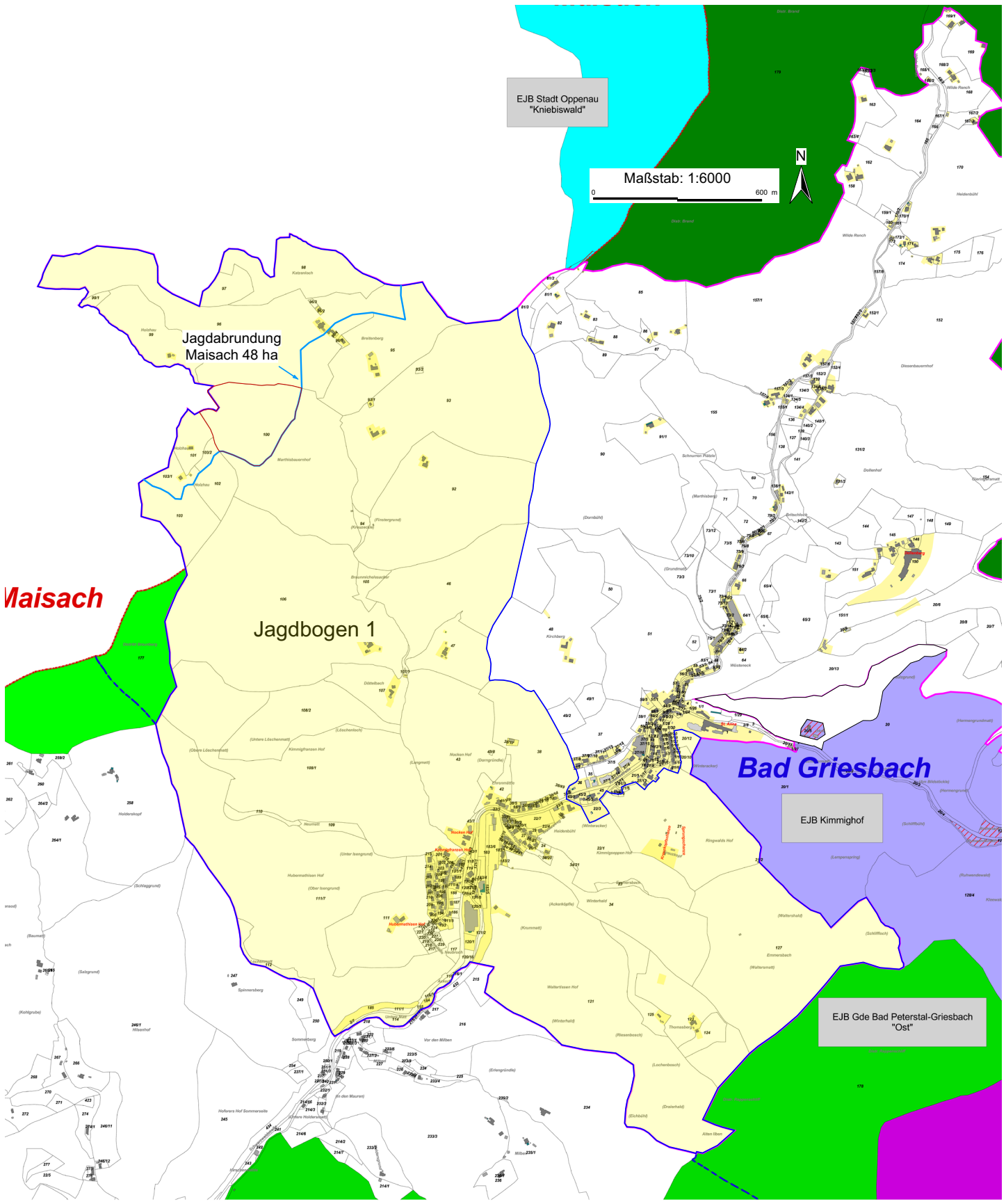

Maisach

Jagdabrundung
Maisach 48 ha

Jagdbogen 1

Bad Griesbach

EJB Stadt Oppenau
"Kniebiswald"

Maßstab: 1:6000
0 600 m

EJB Kimmighof

EJB Gde Bad Peterstal-Griesbach
"Ost"